

2023 年度  
四川省乐山职业技术  
学 属医  
单位决算

# 目录

公 告 : 2024 9 23

一 分 单 位 况.....	4
二 分 2023 单 位 决 况 .....	4
三 分 名 .....	12
四 分 件.....	15
五 分 .....	16

( : 单位 )

# 第一分单位概况

## 一、主要职

2021 7 以 医 业务 全 停 。 2023 6 医  
人员 分 。 产 、 债务化 后 作在  
中。

## 二、机构 置

上 主 了 医 后 作 ， 在各  
下 作。

# 第二分 2023 年度单位决算情况 明

## 一、收入支出决算总体情况 明

2023 、 均为 19.49 万元。与 2022  
， 、 各减 85.96 万元，下 81.52%。主 变动  
原因 2023 3 医 冻 后，剩余  
上 主 列 。



(图 1: 、 决 变动 况图)( 图)

## 二、收入决算情况 明

2023 入合 19.49 万元，其中：一 公共 入 19.33 万元，占 99.18%；其他 入 0.16 万元，占 0.81%。

( : 于 决 01 ， 仅 列 单位 及 入。)

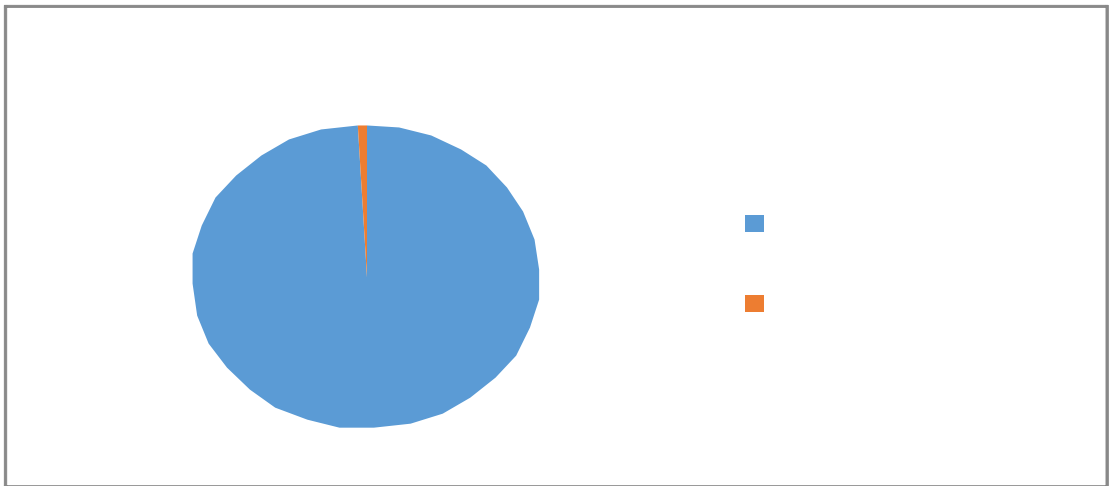

(图 2: 入决 图)( 图)

### 三、支出决算情况 明

2023 出合 19.49 万元，其中： 出 19.49 万元，占 100%。

( : 于 决 04 ， 仅 列 单 位 及 出。)

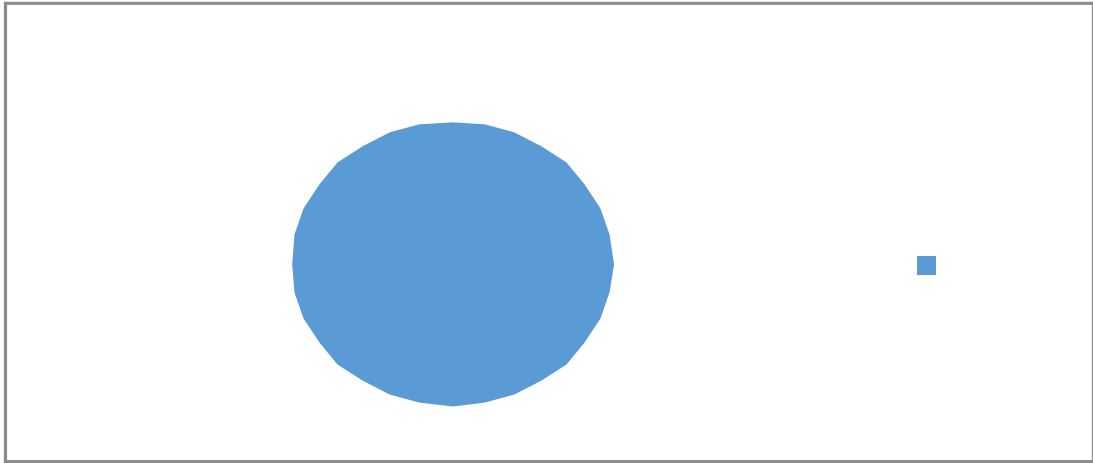

(图 3: 出决 图)( 图)

### 四、 财政拨款收入支出决算总体情况 明

2023 、 均为 19.33 万元。与 2022 ， 、 各减 84.88 万元，下 81.45%。主 变动原因 2023 3 医 冻 后， 剩余 上 主 列 。

( : 于 决 01-1 )

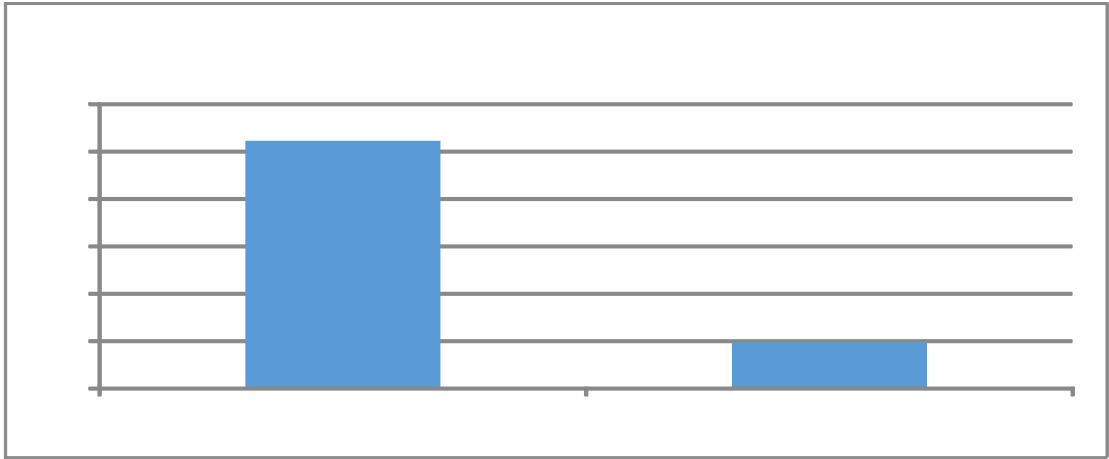

(图 4: 、 决 变动 况)( 图)

## 五、一般公共预算财政拨款支出决算情况 明

### (一) 一 公共 出决 体 况

2023 一 公共 出 19.33 万元, 占  
 出合 99.18%。与 2022 , 一 公共  
 出减 84.88 万元, 下 81.45%。主 变动原因  
 2023 3 医 冻 后, 剩余 上  
 主 列 。

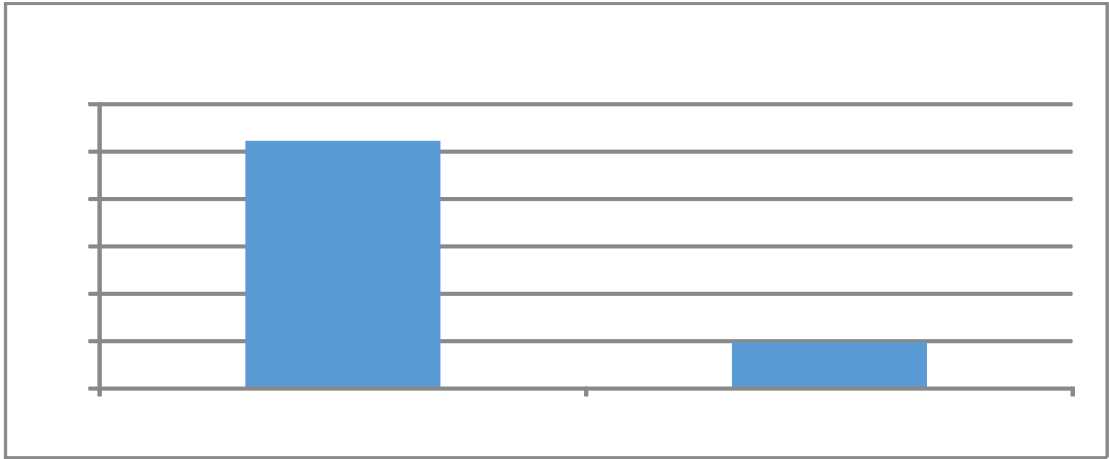

(图 5: 一 公共 出决 变动 况)(图)

(二) 一 公共 出决 况

2023 一 公共 出 19.33 万元, 主 于以下 : 会保 和 业 出 2.14 万元, 占 11.07%; 卫 健 出 17.19 万元, 占 88.93%。

( : 于 决 01-1 , 仅 列 单位 及 全 功 分 , )

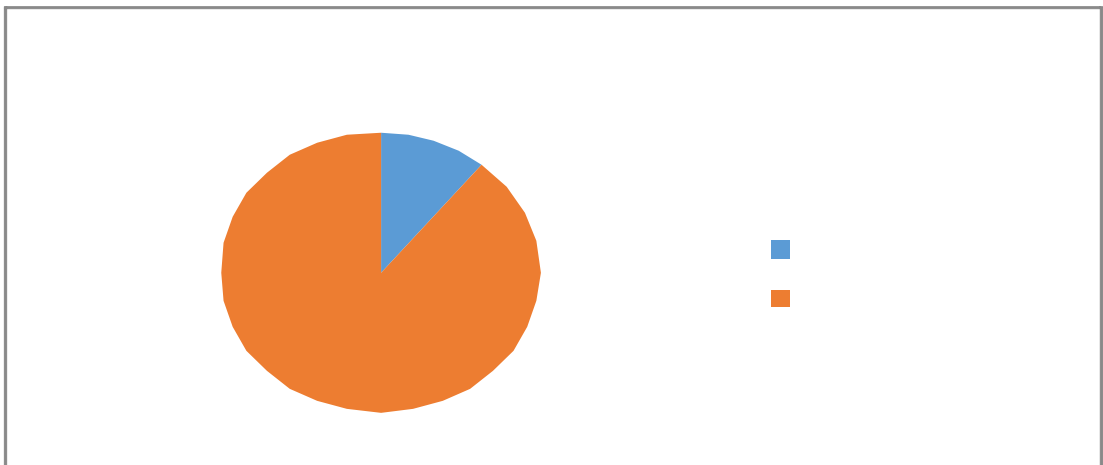



(图 6: 一 公共 出决 )( 图)

### (三) 一 公共 出决 具体 况

2023 一 公共 出决 为 19.33, 100%。其中:

1. 会保 和 业 出( ) 事业单位养 出( ) 事业单位 休( ): 出决 为 2.4 万元, 100%, 决 于 。

2. 卫 健 出( ) 公 医 ( ) 合医 ( ): 出决 为 17.19 万元, 100%, 决 于 。

( : 于 决 01-1 和 决 08 , 仅 列 单位 及 全 功 分 , 。上 “ ” 口 为全 。 减变动原因为决 < >和全 < > , 与 可以不写原因。)

## 六、一般公共 算 政拨款基本支出决算情况 明

2023 一 公共 出 19.33 万元, 其中:

人员 19.33 万元, 主 包 : 、 休 、 其他 个人和 助 出。

( : 于 决 07 和 决 08-1 , 仅 列 单 位 出 及 分 。)

## 七、 财政拨款“三公”经 支出决算情况 明

### (一)“三公” 出决 体 况

2023 “三公” 出决 为 0 万元，  
0%， 上 加/减 0 万元， /下 0%。

( : 上 “ ” 口 为全 ， 包 一 公共  
和 出决 况。)

### (二)“三公” 出决 具体 况

2023 “三公” 出决 中，因公出国  
( ) 出决 0 万元，占 0%；公务 及  
出决 0 万元，占 0%；公务 出决 0 万元，占  
0%。具体 况 下：

(图 7：“三公” 出 ) ( 图)

1. 因公出国 ( ) 出 0 万元， 0%。全

因公出国 ( ) 团 0 ， 出国 ( ) 0 人。因公出国

( ) 出决 2022 加/减 0 万元， /下 0%。

2. 公务 及 出 0 万元， 0%。

公务 及 出决 2022 加/减  
0 万元， /下 0%。

其中：公务 出 0 万元。全

公务 0 。

公务 出 0 万元。

3. 公务 出 0 万元， 0%。

国内公务 出 0 万元。

事 出 0 万元。

## 八、政府性基 算支出决算情况 明

2023 出 0 万元。

## 九、国有 本经营 算支出决算情况 明

2023 国 出 0 万元。

## 十、其他 要事 的情况 明

### (一) □关 出 况

2023 , 乐 业 医 □关  
出 0 万元, 2022 加/减 0 万元, /下 0% (与 2022 决 )。

( : 于 决 03 )

### (二) 出 况

2023 , 乐 业 医 业 出  
0 万元。

( : 于 决 03 )

### (三) 国 产占 使 况

2023 12 31 , 乐 业 医  
共 4 , 其中: 副 ( ) 及以上 0 、  
主 0 、 □ 信 0 、 保  
0 、 勤 0 、 专业 2 、 休

0、其他 2。其中：其他 主 于  
作。单价 100 万元（含）以上 1 台（）。

（： 于 决 03， 单位决  
列 况。）

#### （四） 况

单位在 2023 。

### 第三 分 名 解

1. 入： 单位从同 取  
。
2. 事业 入： 事业单位 专业业务 动及 助 动  
取 入。
3. 入： 事业单位在专业业务 动及其 助 动  
之 动取 入。
4. 其他 入： 单位取 上 入以 各 入。
5. 使 余（含专 余）： 事业单位使  
以前 余  
。
6. 初 和 余： 以前 、 到  
关 使 。
7. 余分： 事业单位 会 制  
、 取 专 余以及 入 余 。
8. 和 余： 单位 关 到下 以

后使。

9. 会保和业出( ) 事业单位养出  
( ) 事业单位休( )：发休。

10. 卫 健 出( )公 医 ( ) 合医 ( )：  
合医 人员及 。

11. 出： 为保  、 作  
任务发 人员出和公 出。

12. 出： 在 出之 为 任务  
和事业发 发 出。

13. 出： 事业单位在专业业务 动及其 助  
动之 动发 出。

14. “三公” ： 单位 因公出国  
( ) 、公务 及 和公务 。其中，因  
公出国( ) 反 单位公务出国( ) 国 、国  
城 交 、住 、伙 、 、公 出；  
公务 及 反 单位公务 出(含  
)及 、 、修 、 、保  
出；公务 反 单位 各 公务  
(含 ) 出。

15. 关 ： 为保 单位(含参 公务员  
事业单位) 于 买 和 务 各 ，包  
办公及印刷 、 、 、会 、 利 、  
修 、专 及一 、办公 、办

公 取 、办公 业 、公务  
以及其他 。

（名 分 各单位 列 况 列，  
单位 减名 内 。）

## 第四 分 件

（：作，各单位可在  
一体化 — 合 — 块中下  
单位“出（2023）”，  
作为件予以公。）

## 第五 分 表

一、 入 出决

二、 入决

三、 出决

四、 入 出决

五、 出决

六、 一 公共 出决

七、 一 公共 出决

八、 一 公共 出决

九、 一 公共 出决

十、 入 出决

十一、 国 入 出决

十二、 国 出决

十三、 “三公” 出决



# 收入支出决算总表

01  
:

2023

		1			2
	1	19.33		32	
	2			33	
	3			34	
	4			35	
	5			36	
	6			37	
	7			38	
	8	0.16		39	2.14
	9			40	17.35
	10			41	
	11			42	
	12			43	
	13			44	
	14			45	
	15			46	
	16			47	
	17			48	
	18			49	
	19			50	
	20			51	
	21			52	
	22			53	
	23			54	
	24			55	
	25			56	
	26			57	
	27	19.49		58	19.49
	28			59	
	29			60	
	31	19.49		62	19.49

1. /  
2.

2023

:

		1	2	3	4	5	6	7	
		19.49	19.33						0.16
<b>208</b>		<b>2.14</b>	<b>2.14</b>						
<b>20805</b>		<b>2.14</b>	<b>2.14</b>						
2080502		2.14	2.14						
<b>210</b>		<b>17.35</b>	<b>17.20</b>						<b>0.16</b>
<b>21002</b>		<b>17.35</b>	<b>17.20</b>						<b>0.16</b>
2100201		17.35	17.20						0.16

2023

:

			1	2	3	4	5	6
			19.49	19.49				
<b>208</b>			<b>2.14</b>	<b>2.14</b>				
<b>20805</b>			<b>2.14</b>	<b>2.14</b>				
2080502			2.14	2.14				
<b>210</b>			<b>17.35</b>	<b>17.35</b>				
<b>21002</b>			<b>17.35</b>	<b>17.35</b>				
2100201			17.35	17.35				

" " /

2023

:

		1			2	3	4	5
	1	19.33		33				
	2			34				
	3			35				
	4			36				
	5			37				
	6			38				
	7			39				
	8			40	2.14	2.14		
	9			41	17.20	17.20		
	10			42				
	11			43				
	12			44				
	13			45				
	14			46				
	15			47				
	16			48				
	17			49				
	18			50				
	19			51				
	20			52				
	21			53				
	22			54				
	23			55				
	24			56				
	25			57				
	26			58				
	27	19.33		59	19.33	19.33		
	28			60				
	29			61				
	30			62				
	31			63				
	32	19.33		64	19.33	19.33		

2023

05  
:

	1	19.33	19.33	19.33
301	2	11.95	11.95	11.95
30101	3	11.95	11.95	11.95
30102	4			
30103	5			
30106	6			
30107	7			
30108	8			
30109	9			
30110	10			
30111	11			
30112	12			
30113	13			
30114	14			
30199	15			
302	16			
30201	17			
30202	18			
30203	19			
30204	20			
30205	21			
30206	22			
30207	23			
30208	24			
30209	25			
30211	26			
30212	27			
30213	28			
30214	29			
30215	30			
30216	31			
30217	32			
30218	33			
30224	34			
30225	35			
30226	36			
30227	37			
30228	38			

30229  
30231  
30239  
30240  
30299  
303  
30301  
30302  
30303  
30304  
30305  
30306  
30307  
30308  
30309  
30310  
30311  
30399  
307  
30701  
30702  
30703  
30704  
309  
30901  
30902  
30903  
30905  
30906  
30907  
30908  
30913  
30919  
30921  
30922  
30999  
310  
31001  
31002

69  
70  
71  
72  
73  
74  
75  
76  
77

31003		78										
31005		79										
31006		80										
31007		81										
31008		82										
31009		83										
31010		84										
31011		85										
31012		86										
31013		87										
31019		88										
31021		89										
31022		90										
31099		91										
311		92										
31101		93										
31199		94										
312		95										
31201		96										
31203		97										
31204		98										
31205		99										
31299		100										
313		101										
31302		102										
31303		103										
31304		104										
399		105										
39907		106										
39908		107										
39909		108										
39910		109										
39999		110										

“ ”

/

2023

			1	2	3
			19.33	19.33	
208			2.14	2.14	
20805			2.14	2.14	
2080502			2.14	2.14	
210			17.20	17.20	
21002			17.20	17.20	
2100201			17.20	17.20	

" " /



# 一般公共预算财政拨款支出决算明细表

07  
:

2023

			1	2	3	4	5	6	7	8	9	10	11	12	13
			19.33	11.95	11.95										
<b>208</b>			<b>2.14</b>												
<b>20805</b>			<b>2.14</b>												
2080502			2.14												
<b>210</b>			<b>17.20</b>	<b>11.95</b>	<b>11.95</b>										
<b>21002</b>			<b>17.20</b>	<b>11.95</b>	<b>11.95</b>										
2100201			17.20	11.95	11.95										

# 一般公共预算财政拨款支出决算明细表

2023

07  
:

			14	15	16	17	18	19	20	21	22	23	24	25	26	27
208																
20805																
2080502																
210																
21002																
2100201																

# 一般公共预算财政拨款支出决算明细表

2023

07  
:

# 一般公共预算财政拨款支出决算明细表

07  
:

2023

			42	43	44	45	46	47	48	49	50	51	52	53	54
					7.38	2.14									
208					2.14	2.14									
20805					2.14	2.14									
2080502					2.14	2.14									
210					5.25										
21002					5.25										
2100201					5.25										

# 一般公共预算财政拨款支出决算明细表

# 一般公共预算财政拨款支出决算明细表

07  
:

2023

			69	70	71	72	73	74	75	76	77	78	79	80	81	82
208																
20805																
2080502																
210																
21002																
2100201																

# 一般公共预算财政拨款支出决算明细表

2023

07  
:

				83	84	85	86	87	88	89	90	91	92	93	94	95	96
208																	
20805																	
2080502																	
210																	
21002																	
2100201																	

# 一般公共预算财政拨款支出决算明细表

07  
:

2023

				97	98	99	100	101	102	103	104	105	106	107	108	109	110
208																	
20805																	
2080502																	
210																	
21002																	
2100201																	



2023

:

301		11.95	302			307	
30101		11.95	30201			30701	
30102			30202			30702	
30103			30203			310	
30106			30204			31001	
30107			30205			31002	
30108			30206			31003	
30109			30207			31005	
30110			30208			31006	
30111			30209			31007	
30112			30211			31008	
30113			30212			31009	
30114			30213			31010	
30199			30214			31011	
303		7.38	30215			31012	
30301		2.14	30216			31013	
30302			30217			31019	
30303			30218			31021	
30304			30224			31022	
30305			30225			31099	
30306			30226			399	
30307			30227			39907	
30308			30228			39908	
30309			30229			39909	
30310			30231			39910	
30311			30239			39999	
30399		5.25	30240				
			30299				
		19.33					

" "

/

2023

09

:

" "

/

2023

10  
:

"/

/

2023

11  
:

"/

/

2023

12

:

/

/

“ ”

2023



“ ”

“ ”